ГОСУДАРСТВЕННАЯ ПУБЛИЧНАЯ БИБЛИОТЕКА СССР им. Н. К. Крупской

МАССА Х МЕХКАШКАРА ПРОЛЕТАРЕШ, ВIАШАГIКХЕТА!

# СЕРДЛО

Свет

Советски Союза Коммунистически партин Нохч-ГIалгIай обкома, Нохч-ГIалгIай АССР Лаххекъарна Советан Министрий Советан оргон. Органа Чечено-Ингушски обкома Коммунистически партин Советского Союза, Верховного Совета а Совета Министров Чечено-Ингушской АССР.

АРАДУЬЛ
1923 ШЕРА ДЕНЗ

№ 76 (3930). Шинарий, 30 июнь 1964 шу. Мах 2 кеп.

# ДИКА ЛОАЛАХОЙ САННА ДАХАРГДА

ОСЛО, 27 июнь. (ТАСС). Таханарчу «Арбейдербладет» яхача газета тIа кепа теха аралъхьинад Н. С. Хрущева из газет дешарна ха дахьийта моаршалн Норвеге премьер-министра Э. Герхардсена Н. С. Хрущева а советски къа ношкъа а дайта моаршалн.

## «АРБЕЙДЕРБЛАДЕТ» ЯХА ГАЗЕТ ДЕШАРАШКА

Гептера дика хет сона вайсу шух газетага гIолла норвежски халкъхьа даггара моаршал хотташ а пранен къастъелаш хилла ъьяна тIуна ловзна боаьккаш а. Дуккхача бIаьшеришка, дика лоалахой санна, машаре дах вай мехкаш. Уж дика традицеш дIа-

# Цхьана яь советско-шведски коммюнике

СТОКГОЛЬМ, 28 июнь. (ТАСС). Тахан ухкага кепа теха аралъхьинад цхьана яь советско-шведски коммюнике. Белгалъ аьлча, коммюнике тIа йоаху:

Шведе правительства вийна оза 1964 шера 23 июнера дев 3 шера кхачалца официальни визитах Швеце Председатель Н. С. Хрущев.

СССР Министрий Совета Председателя Н. С. Хрущева къамьелаш хиннад премьер-министраца Таге Эрландерцан шведски правительства кIанча членашца.

Гучкелаш а доттагIаш долаш а кхачъяьлаш переговораш йолча хьалхарчу переговораш йолча хьалхарчу дуненан халкъъаьната хьокъера гIулакIех дола дукха ненаш, цIеъта нитта СССР-ан Шведе халкъъаьната хьокъера гIулакIехь

# ПРОДУКЦИ—ДУККАГІЕИ ДАРЕГІЕИ

ХОВШ да арахецара продукцие дукьа дикал лакьхар продукци духхагІа дарегаеи аучин а материалий а кхомбарш нийсса хилар. ЭсалгІча сортех йолча продукце мах лохагІа бе бена, из арахецара дІадолар дикагІа зола сорташ хьедарга дІадолар мисел дале а. Предприятешка арахийца брак пхин кхочушкъаргІа пІанархгІаш ян, дунах дІадолар дов.

Оборудовани, реагенташ, материалаш во хилар Іатах арахецача продукце мах лохабаран предприяте дерригача производственни хьокхаман-тен. Цудухьа хІара коллектив, хІара болхло тІехьехь везо технологи тохара, аггара прогрессивнегІа йола балха формаш юкъеъхьахьара чотах аггара дикагІа йола продукци арахецара. Цу наьъаца хилла еза коллектина кхаьъеъма мах телара системе о, дика продукци арахийача болхлошта, кижалеш-

«Малгобекнефта» НПУ ихьолагІча промысле дика къаьъеъаш да оператор Бурзукиев Владимир. ХІама тохара шоллагІа болхлой Томаний цо. Кхы а шиъ балха говзал лаккъара сайрайнарча школе 7-ча классе лецаш ва из. Цу промысле балха тІе кьалха латтарехь цаІ ва Владимир.

Сурта тІа: Бурзукиев Владимир.

К. Кобишвили сурт.

# КЕРТТЕРА ТЕРКО Е ЕЗАР— СОВЕТСКИ САГА КЪАХЬЕГАМИ БЫТИ

МОСКВА, 25 июнь. (ТАСС). Союзий пІен Колонии эале болх беш я ВЦСПС IV-гІа пленум. Из хьайийлар ВЦСПС председателгу В. В. Гришина.

Дукха оттаьаьх ухх тайпара дешаш: «Изобретенеш, рационализаторски предложенеш, Іилма-технически обществай рекомендацеи производствана юкъеъхьара гІулакх малагІча хьале тІа ла а ма тоолера де дезар ва: «Техника нека ваша вахара гІулакхаш дІахо а тоолера хьакъеъьа КПСС ЦК-ган СССР Министрий Советон 1962 шера 10 августе бьа сецаш мишта кхоачашбу».

Пленума балхаца дакъа доцаш ва СССР Министрий Советан Председателера заместитель СССР Госплана председателга П. Ф. Ломако.

Парте XX-гІа съезд хиннача тІехьагІа дІаиха ха белгалъяьнай советски-Іилманен техникаен керла хІамаш кхариГадьяларца — аьлар ше доклад — еш изобретейли отгІатІи гІулакхашта йолча СССР Парчъяьлахен комитета председателера Ю. Е. Максарене. — Атомни энергех маьршача гІулакхашта пайда эпача, ракеташ хьеча, космически пренаш тохкача, радиоэлектроникс, кхича дояьхьена карагІадийначча зІимаьна Советски Союзара йиш хилийтад дунен Іилманен техникайен юкъе керттера мостиг лаца, технически прогресса шерача наьъа тІа отта.

Докладчика дуца вай мекха хадданна аиккхлун латтача Іилма-технически прогреса темпах. Алхха цхьан 1963 шера хьалха хьо аьар гаргга тайпа машинаш, **механизмаш, аппараташ, кхыйолу** оборудовани, ъьле йолайй аьар тайпа соагІа тайп-тайпара материалаш ларделени. Хаддаиза лакъду халъха творчески хьинар. Семилетка пхо шера енний 20 миллион рационализатор е ю предложени изобретенеста 300 аьар соагІа эпиканн. Дукхха технически кердлараш производствана юкъеъдахьад, хІаьта из бихьан долаш йиш хилар цу шерашка 8 млрд. сом соагІа яходе.

Цхьабакъда, йоаь докладчика, мехка изобретательски рационализаторски бола кІезиг-духха тоабенна боллашешка а, рационализаторски предложенеш юкъеъхьарен дуккхача Іилма-техника, проектно-конструкторски, кхыча творчески техничеки организацеи практика хІанз а парте Центральни Комитетон Советски правительстван дІадехаргахь жоп луш яц. Техничеки прогресса дешаш къоастадеча хана денна новкъостал хилийта дарддиг профеюзиони организацешкахьара, изобретателлий рационализаторийн Ерригсоюзни общественнигахьара, Іилма-технически обществашкахьара.

Цуз тІехьагІа докладе бир изобретателлий рационализаторийн Ерригсоюзни общества Центральни Совета председателера В. А. Иванова. Цо хоамбор ихь ца хьакъагІа вІашагІьелла на общество хІинц йокхха общественни ниц а хиннача дІаэтта хиларах 3200 аьар техници прогресса ентузиаст ца цунна юкъе. Общества организацеш я механара аьараш йолча предприятешка.

Докладчико йоаь, общества организацеина уйла тІамийтий технически творчество хилча новкъостал хилийта, изобретенеш рационализаторски предложенеш кийчьяраш производстве чакхъяьрган юкъеъъа лелаеш хІара ялхагІа волу болхло ю, хІаьта СССР ерриге промышленность лаьрхІама—хІара шийтлагІа вар. Юкъеъиъка 850 миллион сом хьолаь дола 800 аьар гаргга техничеси керттера дадарш — кшта да семилетка шерашка йокхха хиъи дегІайлаеш новаторашца лаьца дахьа.

Йокхчаа энтузиазмаца къастаю изобретателлин рационализаторашна производствана интенсификаци ара проблемаш. Семилетка пхе шера пайда ийцаб юртбоаьа продукци ю дукхагІа арахецара керла кІоначъашъ хьаделлаш йолча новаторий 115 аьар предложеех.

ОЙР-а организацеша, йоаь дІаэо докладчико, конкьостад ду общественни конструкторски бюрош, комплексни бригадаш, новаторий советаш дегІайлоаларца.

## ВЦСПС йиълагІа пленум

изобретенеши рационализаторски предложенеши кийчьяраш производствене чакхъяьргахь юкъеъъа Іилма-техника, общественни конструкторски бюрошта а кхыча творчески объединенешта а хиларца, аггара техникайен юкъе керттера шерача дукхагІа хул производственна юкъеъхьаьш бола рационализаторски предложенеш.

Цу тайпара белгалъяьккхар, дукхха профсоюзни организацеи наха дукхагІа лаьца а лоаьара техничеси творчество дегІаьаора деланаша ихоначъан хІинц кхоъъа ца хилар, изобретателлатера рационализаторашта, общественни конструкторски бюрошта а кхыча творчески объединенешта а хиларца дагадеан ухьаш хІинц техьхьоаханча ВОИР-ен НТО-н организацешта новкъостал деан ца хилар.

Дийцина деанаь лаьца, рационализаторийн изобретателлий профсоюзни организацеи, ВОИР-ен НТО-н членаш кхьаьъеъмоъ техничеси творчество хьы а шераца дегІайлоаларца тІа а хьехаш, соцам тІаийпар ВЦСПС пленумо.

* * *

25 июне саррахьа хиннача пленум заседано юнна йолайпр деи новестка шоллагІа пункт: «Техника нага вахача эпа гІулакхаш делга дІаэо тоадара хьакъеъьа КПСС ЦК-ан СССР Министрий Советон 1962 шера 10 августе бьа сецаш мишта кхочушдёу яха доаш.

Цу деанаь аггара хьалха доклад еш кхамъаьл дир СССР Госплана коллеге член, СССР Министра Н. И. Бобровникова. — «Техника нага вахача эпа гІулакхаш делга дІаэо тоадара хьакъеъьара» КПСС ЦК-ан СССР Министрий Советан соцам тІаийпара деиъ шин шу гаргга ца яьнийй, аьлар цо. Цу юкъе мехка дикка тоаденнад вехача эпа гІулакхаш делга. Лакъхенний ур гІулакхаш ду предприятеи хьалъяра дІаучийте капитальни вложенеш, пар сеть в дикка шерьеннай. Вехача нага деи дола нагача деи гІулакхаш тоадела хІинц халъха бохачама планашка увттадуьу. Къьастта вахача эпа гІулакхаш ду управленеш яхкай союзни автономни республикашка, краяшка, областашка.

Нага деча гІулакхий ерга формаш тучаьяьнай: болх бечрен вахачарен заказаш дІайделлаеш, къаъъеъгамхоша салоІача мотгагашка прокатни пункташ яьжар, дІа-юха лела мастерскеш, и. их. дІ. ЧІоагІа могаеш я ухх тІехьарча хана республикански, областнай центрашка а йоккхийча городашка а яьжъ «Бакъъьхьара гІулакхаш ду бюрош».

ДІаьаьъеъна, йоаь оратореа, КПСС ЦК-ан СССР Министрий Советон 1962 шера 10 августе бьаьа сецаш тІа белгалъяьъ дукха мероприятеи мелла йоах чиих. Къьаъъеъгамхоша тІа-тІа дукхагІа ДІадехаргахь хІанз а ихоначъашбеш бай наха деча гІулакхий бограм. Къьастта е тІехьалисад юрта бахача наха вахача эпа гІулакхаш делга.

Трибуна тІа ви — цу деиъ шоллагІа воля декладник — СССР халъха боахама Совета председателга заместитель В. Д. Лебедев.

Пленуме дакъа лоаьараша пул тІехьагІа дилийтар ВЦСПС секретарь К. А. Гусейнова докладга. Цо дийцар советски наьаь вохар товдарга гІулакха юкъе профессионални союзаша лаьца дакъа. Наьъа инициативах пайда а ецаш, общественни тІехьоаъан юкъе а уъаш, профсоюзни советашт комитеташтен новкъостал ду вахача эпа гІулакхаш ду предприятеи дукхагІа хилийтара, керда тайпа гІулакхаш делга вІашагІьелхьаккхара, бахача наха гІулакх делга товдарга.

Докладчико хоам бир, вахача эпа гІулакх деш болча предприятешка профсоюзаша шерра социалистически яхь йоаржаеш хилларан. Коммунистически къьастта-ташкахь лолли баьржча болаьа юкъе эпа гІулакх дакъа лоацаш ва шин миллион гаргга болхлой гІулакхаш сагІи—коммунально-бытІа эпа гІулакхаш дечи баррирача боллаеех ахаш. Коммунистически къьастта-ташка коллектив яха сий доаладе ю. Цундела Чечено-Ингушски Республикан Добрянски райпромкомбината, Ленинградера № 20 йолча заведенеша, Оренбурга «Урал» ягача гостинице, дукхахьа кхмчарна.

Докладчико йоаь, дукха ха лоацаш бахача наха вахача эпа гІулакхаш дара хьакъеъьара КПСС ЦК-ан СССР Министрий Советан соцам ихоначъан мишта бу хьехар ВЦСПС дукхагІа союзан республикашкан РСФСР областашкен, Хьежача гучадаьлар, цу гІулакха юкъе хІанз а цІенкхаттара ихоначъабоаргаш хилар. Масала, РСФСР торговле Министерстра тептара мела ихоначъаш пахача эпа техника лелае телан йоаь пункташ хьаеллара хьакъеъьара задагеп. Лоадама тІаххетар вокзалашкен юртацкен барзъкъаетан кога гІирсан ремонт юкъе мастерскеш.

26 июне шин болх йолаьо беш хилар ВЦСПС пленум. (ТАСС).

## ШЕРРА ЯХЬ ЙОАРЖАЬЬ

ГРОЗНЕРЧА консервани завода коллективно дукхача хана денз сатийса сезон ихьтІаххьаьчаЙ. Массийоча цехашка чуййина къьаъъеъгаш бе хІанз болхлой. Цоаьлаьш аргІаеш а тайп-тайпарча сортех йола консервеш, варенье, повидло, ихьиргаш 31300 миллион банка консервеш арахецаргьа завода. Ханна хьалха из денхар ихоначъашгара шоайла иЙоаттІа ялье яьжъча цехий коллективна хІинца ялх бетта план 117 процент ихоначъъьай, планаш совгІа 950 аьар банка консервеш а луш.

Эггара докладкгІа къьаъъеъгаш телимеш дахьа консервани, сомийк, томатний цехашкарга коллективнаша. Ялх бетта план месаннга дикагІа ихоначъъьа вІашагІьелъьяьнарча цар деш деннан бІарчъача шера а хьалхарча мутІаршка хила.

Заводе керттера доаръяьш а консервани цех.

Мамогта сиха хьайхуъьаш лате гІира «Аргъяьнк» а ямъча а совкхолларга хьаъъа яьжъ кабачиаш. 50—60 тонн яьк уж ъьхьаза дийнахьа, хІаьта ихоначъаме боаьа балхо бохьоница консервеш а йийй чакхйоху уж. Цаьрех хуъ 45—50 аьар банка консервеш.

Заводе керттера юкъе къьастта-ташка хьа яларца белгалъяьнна ба коммунистически къьаъъеъгашна ударникаш Шамсадова Аемаіа, Тохова Тамара, Маслова Дуся, Дукаева Яха, Сангатулина Мария, сайрайнарча кагІорой школе денаш йола комсомолка Шубина Таисия, нийбраш. Шолйла чІоагІа ихье а балъяьнна къьаъъеъгаш цар семеяьн цаІ ах — шиъ норма йоайяьх.

Ишшта хІара къьаъъеъгаш я хьежьа баьнначъа сомех варенье, джем, повидло ши йолаь коммунистически къьаъъеъгаша цеха коллектина а.

Баьца комарех варенье яра план 157 процент ихоначъъьа бьаниб цеха къьаъъеъгахьой, Хіанз гуриий боалех варенье, компот е болдулуш ба уж. ЦьаьлаьгІча семена дикагІа бола болхлой ба цеховой комитета членаш Дубова Люсмила, Безрукова Анна, Воронсенко Анна. Цар массане а уйла цаІ и — шера план хана ихоначъъьа яькха.

Лаьттаргача рузькан къайлаьш гучахар, межддьяттанчун говзал ялоргІаеш Іомаир да бригада болхлоште этгара «Іоагіаеш дагалаттар, Къьастта дика къаъъеъгаш ба № 45 йолча сержанта ихоначъа йола оператор А. В. Лунин, оператораш ши: Николаев, Ульянов, Абдуллаева, Крестинин. Цхьаъъа ялхагІа. Нек. Лунин дика опыт йоаь дика организатор ва, уьк шера цо веочно ДІехьехкар Грознера межклъятта техникуш.

Цо кулгалдена сецаднна дика шена а цхьаъъа йолаш ю, ва ца йоаь болхлой дешара а дика говза Іомаера а безам тІабаханера. Дукха ха йоаьцаш, лоацаеча ларо операторашца шоай хиъана къаййр гергиовской трахина установкаш. Балха ха а ца хьаьнаш операторашца Іомаь а яь йоаь бе долийлийтар № 45-йола сецаднна.

Шоай ишт ялх ца беш. Дальнея махуила дукхагІа межклъяттан гаи йоаьхьаш къаъъеъгаш ба «Горскнефта» НПУ межклъяттахой.

Д. ГАВДЕВ.

## Кхы а дукхагІа

«Горскнефта» НПУ коммунистически къьаъъеъгаш межклъяттан промысле сийленца ихоначъайнар межклъяттан газ яьжъара ялхагІа ца лаьа. Къьастта дика къаъъеъгаш. Абдуллаева, Крестинин, Ельзарово - Орлини яхача мотгане межклъятта довкхаш йолча къона мастер ноь. Хасаидинович Ноич - Гіаджіай АССР Лакъъьарча Совета депутат волу цун говча ноь. Лунини керте латтача бригада.

Ухъаза йола баш я дукхача къамех болча, барт тайпара наъъа латтача коллектив. Уж ба эрсий, ногчий, гІаагІай, украинаш, къыбаргаш.

Шоай дешар а баьха говзар а лаккъе болхлой йиш дуггйолча къьаъъеъгаш да бригадо. Берригаеча я хІинца баьц аьина сайрайнарча техникумен школен деша бигІа бригада членаш.

ЛаьттаргІарча рузькан къайлаьш гучахар, межддьяттанчун говзал ялоргІаеш Іомаир да бригада болхлоште этгара «Іоагіаеш

Замандуьлча мастера В. К. Широкостуна кулгалдена № 46 йолча буровой коллектине къьастта дика къаъъеъгаш да буръяьлика Гюнча Елоев Мустафан Вабиев Григорйн. Цаьа доттагІеч молодежна тІехьехачъяьр шоай задане.

Сурта тІа: (ларде-ъьа дьттъьа) М. Елоевн Г. Бабиков.

Н. Кобишвили сурт.

# НОХЧ-ГIАЛГIАЙ АССР

## ЛАКХЕХЬАРЧА СОВЕТА ПРЕЗИДИУМЕ

Ух деношка кхыхьегамхой депутатий Заводской Суженженски районан Советий хиддаяш йолча комиссей бахта практикаш Шелхозан районан хьайбай бахьана болхлошна культурно-бытовой гIуллакх дарахь дола дешаш дувцаш Нохч-Гiалгiай АССР Лакхехьарча Совета Президиума заседани хилар.

Президиуме белгалдаьккхар моттигерча Советаша хиддаяш йолча комиссей болх тообар ужлар, бахьана а культурни а гIишлош ера декхарш кхоастдена цаяца дукхагIа оагIув дувца уж ялар. Советашен исполкомашен дешан мийдеча лакхъ лозу хиддаяш йолча комиссена, докладашен содокладашен кхаьа бахк моттигаш совета, школаш, клубаш, библиотекаш, больницаш, торговани культурно-бытовой предприятеташ а учрежденей а болх тоабева организаторски гIуллакх ду.

Заводской район хозьеш тоара хиддаяш йолча комиссе, нах бахк моттигаш тоара лаьцна социалистически кхы хьоме ях, пархан, уллейаш цIенош, тергуларш цIенъера а районе тайкъан, кIотарагаш, хиъаш доге ъара а оарцегIьякхкхар общественность. Цу балха хьже дакъа лоацан хилар 45 эзар соогIа саг, 50 эзар га. 68 эзар кIотарг, 53 эзар квадратни метр эхкаш газ пенаш дIаетIар цар. 100 эзар соогIа йолча гIама гонахье ахтар, Хiар техар. 400 эзаре бъсар хьеккар, кхидарашт цар. Социалистически яхье толамаш дехарех хьалхара премии Нохч-Гiалгiай АССР Министрий Совета карара хира теша Ше байраш йохьаяй районо.

Суженженски районе бюджетни комисс яхтий кхиъ а оазап бахача цIена гIуллакх лечаяш предприятеташ бахкаяр хьежар, болх тоабарах лаьцна хьалха йолча мероприятеташ оттайир, предприятешна производственни планаш тIехкхоачашъеш тергаш бахача чаха дукхагIа гIуллакх дегIен яIаштIехьахьашъеш бахача наха гIуллакх дера карта дешаш пхьебоалайир — фермашка, кхай тIарча станацка, нах бахкача дIа а уъаш гIуллакх деш йолча бригадаш яIашатIехьашар.

Цу а яхьча а районий хиддаяш йолча комиссей болха опыто бакъду, исполнительни органи отделиш управленеш комитеташ дела дукха дешаш цIенаша къоастагIурдолаш кIичкъена уж хилар. Цхьабакъда, моттигерча Советий, исполкомаца дIана а дан боахани культурни хьалъера дешаш тIа-тIа дукхагIа луш-луш хиддаяш йолча комиссейка дIадала дела хи КПСС Программа положенеш кхоачашъяр де дезарш, хиддаяш йолча комиссейца уж гIуллакхаш цIенкхетта уж гIуллакхаш яIашатIехьашъеш тешаш.

Исполкомаша кIезига терко юхъ хиддаяш йолча комиссеша кIара деана беча балха, кIара комиси Советь хьинаш гIолча хургIоначул кIано дан. Цудухьа дукхахча комиссеша шоай болх бу цхьан дIаданна тIалостабаь боацаш, план йоацаш, бахача наха гIуллаях деча предприятеш организацешна бахка тIехь дола яхочамбоанцаран дIадахьар цIенхаттта влияни доаттаяр.

Президиумо моттигерча Советий" исполкомаш декхарийла жьй хиддаяш йолча комиссейн йолаш йолаш беш бу торгпромсети яIорархьа гIуллакх тохкама бурув тохча контора мехкашта дохаран.

Духха ха йоацаш цига № 34 йолча сканжанна бурув тоха йолъеллар мастер Г. В. Крашар мерге латтача бурув детгарий бригада. Цо яIанзъеха а 1136 метр кIоарга бурув тешад. Мелоан тIеанашта гаргагIа ше гIоар бурув тоха халамгIа да. Бакъда цо дог аккхийтта. Болх дьыгIалийтаз бурув тохарашъ.

«Красный молотъ заводь болхлой тIехьехам хьал а лъыца, графикал хьалхагIа болх кхоачашбу цар.

Социалистически яхье хьалхарча моттиге латт ян. Людмили Черненкан сменаш.

Лозбата марилал дина хийбарца бурув детгарашна докъа новьсъстал ду лаборантка ца ш. Гуньков Поповаан.

**А. ТИЩЕНКО.**

Оаха яздьбчох хиннар

## «ЛЕРТТIА КИЙЧО ЯЦ»

Ишта корта а болаш оаха кепа тоара корреспонденце тIа дувнар «Знаменский» совхоза белхазар- ча цIьлдоаца яхочамбоанцаран. Цох лаьца «Знаменский» совхоза директорча инженера шо. А. Аушева яздуг болаш йолча 14 ялат чуоаца комбайнах хьежа- ра ардарн цIьыст-въыста а лоаш 8 комбайн болх бен я, хIара тIа цIй мастерской на хилар бакъ- ялаш долаш шолйнса ялх ком- байн тоае Суженженски МРО дIаяхьийтай. Ишта кийчъш лаьт кхыболе юртбоахаьн машинаш а- Цхьабакъда, ремонт ира балхаш шела лел, цун керттера бахьан на ремонтни база ца хилар, доаш- ца ошаш йола оаттахаьш. Дукхаха- за а воацка дIаоша йолдаеш а Республика «Седьлозтехника» объединене ду гIуллакх дукха уйа- ла ша ял.

# ТОАЕ ЛОАМАН ДАЬГIЕНАШ

ЛОАМАШКАРА эрий тIаьяьнача бакъий дакIеназ- наши иоиаьш жердяхара эттара яттагIа йолла способ — уж тIеэ- гIоллара тоаяр. ТIагIоллара лаьтта цамадакхкхар, дукхагIа йолла бакъаш дIаер. удобрашеш тоасар санна йолча агропримеее латтт аз способ, Массанел а дикагIа да уж мероприятеш цхьа- чакхъяхар. Масала, лаьтта цамадоакхкхача хаина удобрени тоасар е буг дIаер. Тоаеш йолча дакIеназ оаттагIа дукхагIа йолла бакъаш оалаш долаш эрап хуъе (костер безости, хотоглаш хеш пырей, кхмяраш) цхьа дискованни эрах е маиха баккхарех кхоачамбе мегаргба.

Дукккача шеранка тIаьоала дикагIа йолла бакъаш дIае еза тIаьяьнад буг шийлха йолча уча- стешашка. Массанел а дикагIа да дискован семлка делаййча. Куа- гашца дIатоссеи деша бакъа фу дикагIа лаьттана кIез дакIеназ- дукъа дикагIа да цу участке ма- кха баьккхача е тIагIоала массе- кхаз жа Гулаш хьал-ГIо лаьк- кача. Буш ийлхха йолча моти- гашка дукккача шеранка тIаьоя- та бакъаш дIаоова хина категIа дела фу харжа деза, хIана аьлча иъ атта лаьттах дода, цхьатарра тIа а доаш.

Хуъчехьаьл биологически хьалш а торкалашна дергдаш. Масала, цхьацIайолча моттигашка ду- кхагIа йола цоиаьш дакIеназни бобони бакъаш кIезига йолаш а- Долче, эттара хьалхарча дергда- на, укказа тIакхетIйта еза кIезиг, лецдиеиеш, ихьйола бобони бак- ца, хIаьта цуг тIехьагIа злакхо- ви бакъаш. ТIехьа тIаъоеи йола бакъаш яхьи а, кхмяеттеи Ган кIал гIоргIолаш а дIае мегаргба, цхьабакъда, эттара дикагIа да уж бIаьстан юкъе дIайийча. Ба- кий фу дIатассаеле хьалхагIа тIагIоллара лаьтта цамадекхкха деза. хIаьта хIара гектара тIа 10—12 килограмм бобони бакъийн 8—10 килограмм злакони бакъийн фу тассе деза. Кийчдина долча лаьтта кулгашца фу дIатоссеча хина из боарам кIезиг - дукха сообакхха беза.

Агромероприятеи кемплексана юкъе эттара пайдаагIа дар дез- гIемашкеи доиашкеи удобреше- тоасар да. Цо йиш хуъийг доакхо- раш тIадолча лаьттай продук- тивность дикиа лакхъе, цар био- логически состав эргашкхха, хIа- та долче, тIайолча бакъаш йинча пайдаагIа хилийта я.

Эттара хьалха пайда эца беза моттигерча удобреесе—кхок. Из дукъаш эттагIа да цунна дукха мах бодаш ца хилараа. Цу гIу- лакх внпар хIама дан доахан лат- та моттигаш юкъ-юкъе хувилга мера. Лоарлхамаш дича керан- дыл, цхьан моттиге латтан 100 тоЬденна лаьттарг тохаяь 90 кило- грам азота яийса хуъаш хи- лар. Жа метташ хуъш-хуъпаш ле- ладеар хIама, цун тайпара лоар- хIамаш хила деза: цхьа уъгатIа цхьан квадратни метр тIа итт сахьата латтаргбоалаш, Жа Гулаш шиита доаттадеи хилча 500 ус- тагIо аккхаяь яи гектар дакIе хьайтерша. Бьйаш хьукъаирза соогIа, цо бакъий ботанически хьалаш а тоолу.

Минеральни удобренеех эттара пайдаагIа я азотни фосфорний яраш. Ъъа опиташ хьежекхаз, наIъъа санна уж удобреени къаст-къаста етташ хилча доа- къараш тIадолча лаьттай продук- тивность хIара гектара тIа 5—7 центнер мара лаккхуш ца хила- ри, хIаьта уж цхьана телача 13 центнер лаккхуш хилара.

Азотни удобренеи хьежнял лаь- ттанара хIама цIанъаьлар тоае биш цIа хилар. Цхьаъгахь ерригга моттиге ган. Доахан тIалийна лаьтта сон тоIадаьча, буг эсала тIаьяь- нача участкашка лоадама пайда балаш цунах. Иштта моттиганна оалагара дена тоае еза дакIеназ- наши цоиаьш, вештта аьлча эрий тIаьяьнача балиий

# ДАГА ДОАЦАШ ХИННА ХІАМА

Экспериментальын биологен медицинаан Новосибирскен институте дика хамаьхад а йоьалш чакхъьынкай ихьан юкъта дІахоьля а ян сихна пехх юха тІаьогІара (аутотрансплантаце) нах-къаца бронхиальни астмана дарбе дина операци.

АПН корреспонденташа ше къамьел деш Ленинскен премен лауреат волчча профессора Мельниченко Евгене дийцар:

— Ах бІаь шу совгІа ха и дийнача ихьан хІоьман органаш кхьюча тІадогІаш дерригна дукен тІа а ийр хеза йолу экспериментальни операцеш ьеІ Москве Владимир Демихановс. Цхьан жІале коган кхьюча жІалена тІадогІаш дукхаха а экспериментальни операцеи ьеІ Анастас Ларичкисе. Цун хьюметтел вІашгІехьалькнад тІабогІа жІале ког массеех бетта дерггІа болх беш хилийта а.

Цхабакъза, кхы а дукха кхъьхьета дешар гІулакх да из проблемех кулгалеш. Тохкамбечарна, масала, хІанзалца хьа довзаш дацар, нагахьа санна жІезнигача хинна дегІах молларІа цхьа маьже хьа а хоадаьв, организмах из юха а дІахеттача пу маьженна хулар фуд. Экспериментальни биологен медицинан Новосибирскен институте хІинзалеш 200 гаррта эксперимент ьеІ шоай хьалъхъяча дийнача хІамашта жамараш, пехкаш, дегІаш юха тІаьогІаш.

Дала тохкамех чІоагІа пайдина хІамаш гучадаьлина. ХьахІийад, ткъиметтел хІа ьанна хьа-

ШИН ПЕХХ ЮХА ТІАЬГІАЧУЛ ТІЕХЬАГІА АСТМА ДІАДОАЛ

хоадаешпехьо, ше хьахоадаьча дегІа маьже юха тІаьогІача а хьахоадоаьжча санна лелеш из маьже па чуга: дукхача хана хьаже тІабоІ.т цун организмадера нервей бухзам, хоадаяша гІаьхьа маьже санна хІлад из.

Тха институте яьча опыташа хирургашта дагадохийтар лоацаш хьона хинна хьахоадеш а ян, цІийцара буьзам а хугбоаш пехх юха тІабогІара пайда эца яиш хургьер-кх дарба хулаш йоацача хадача, формечка бронхиальни астма долча ниха дарбаш дара, аьина. Молхашца тхьоьса а вза, цхьа пехх хоадаь унахочмах хьа а ьыккхе, уу сахьаьте шиЙ метте юха тІабогІар. Уу тайпа-нан-гІа — дукен проектне аттара хьалхара — операцеш ян лхи саг хІинз уьк сахьаьте Институте дораш хьожаш ва. Карточкин жоп хоадабарал е пехкага долуьх дерриге нервашгІ тоьдрал дукхха а тайпара операне бронхиальни астма хала приступаш соцаьвза гучадаьлина.

Дала хьакъ тайпара, цІий леличча мийшка сназмаш хулийташ дола лазарах хилча ишта дарбана хила йиш я жамараш тІаьогІар а.

Николай МЕЙСАК.
(АПН).

# ХЬАЬГА ДОДА КОР

ЧІоагІа безамен аьхи деІ долийш шиск дэр Машенька. Массанена а чІоагІа дукха дезар из. СССР медицинскн Іилмай Академе педиатрэ Институте беча балха новкъа па хиларан соннаІа, нийсса кхыча бесса, цу балхахаьра безам совбонккаш бар шкъаза шиЙ шиска Іьаьллаьх из бу шуьм.

Хирурге дитяьча пІелаташа Машенька керта туш тІехкех кор а дальча чакхездаьйча пластмассехь из дІакъайлача, — тІаккха теттара дикача хьала тІа жилар шиск. ХІинз цун вахарна хьашдолаш хилар бера хьоь бомбраме деІахахьа принцип а. ХІъьа ишта дахьара-нанагара лазар а хьарчаш из бер дальа хана цунах фуьйр ахет а тохаш бола лабораторе корера бохьлой.

Пхийта миллиардта дІахоочуш дукха йолча хьаь нхьяий клеткай къаьлемаш, хьаь балхха чоалхнера процессаш йоьга пІерташ Іилмахой бола дукха ха я. Цо лорашта новкъостал ду лазарш ца хилийтар а хиннарашта дарбаш до а.

Хими лорашта карасенай пластмасс оалаш йолча чакхездаьйча пластмассе. Цо йиш хилийтай дийнача хьаь уу пІей мишта лаьа ше. Корах шьарата тту шиЙ тІекеи тІара соьудаш.

Цо торо хулийт ракерашта тайп-тайпарча молкай препараташа бечча балкага хьажа. «Хьаьга дола кор» хьалъор — медицинскн Іилмай Академе действительни член, Пачхьалхехен преме лауреат профессор Борис Клосовский, лабораторе кулгалъх, иттнешца лоарІам болча монографай, шн бІаь совгІа Іилмах балха авторкаст-каста хуй хІинкаш болча. Уьклаа хьо тейа а тейаш, туш хьегашта бесар а деш, йоккхача масштабаш йІашгІехьа цу клеткай моделаш.

Дайнкара-новношкара лазар тІехьенга хьалъара проблемаш Іомарна чІоагІа найда ййбу химически препараташ реактивеи. Еш болча опыташка къьлста бокъхача лоарІамаш е фотохемаглютинин яха препарат. Бераш долларг ваЙ мегиша цитонодин железашта лерта болх ца бар—лазар а долаш хьалйхазар кІанк, из чІоагІа тІелаьннадерг, дамман пхлхар. Цаг-ах бутт баьлар комплекснан дарба деш. ВІалла новсвоаннача воллаш хуьшаволар кІанк: из унахІоьга, сакъерламе, верста, товшеина кІанк ва.

Леонид КЕРИХОНОВ.
(АПН).

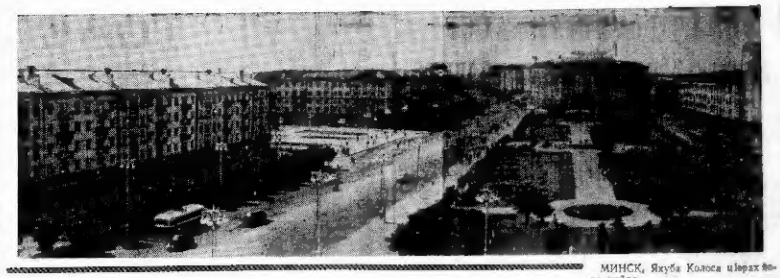

МИНСК, Якуба Колоса цІерах йолча мала.

М. Минковича сурт.
ТАСС фотохроника.

# ДУНЕН ХАЛКЪАШИ КОСМОСИ

АКАДЕМИКАЦА А. А. БЛАГОНРАВОВЦА ХИННА КЪАМЕЛ

Дунен халкъашта юкъерча Іилмин пахара йоккхагІа йолча событеш хилар дукха ха йоацаш хиннача Іилмахой форумех: Флоренце хинна космически аренаш тахкаря йолча Дунен халкъашта юкъерча комитета конференцин (КОСПАР) космически аренех машара тІулаьккашта пайда эцара йолча ООН-а Комитета Іилмах-техницески подкомитета Женевски сессин.

ТАСС-а корреспондента къамьел дир хІаваза Москве юха дІахьахьана СССР Іилмай Академе космически аренна тохкамбарах цунах пайда эцарал йолча комиссе председателца академикаца А. А. Благонравовца ВІашгІехьалькнача результаташ лорІам бувцар дехаш.

Хаттар: Космически проблемех малагІаш яр совещане къьсташ уьйла тІайохІиташ хиннарашГ

Жоп: керттера дийцарш дар кхыча планетенна ахарна дувзаденна ду тохкамаш. Лььтанна гонахьара космически аренга долвлургдолчарол дукхха а дукхагІча тайпара хоамаш цу полеташа дургилларга тешнаш дерзаха йиш йолаш да. Цулуьш КОСПАР-а конференце йийца проблемаш гаьнна космос карарезарна перспективаша хьожжа терхьаллаш яр. Эггара хьалхарча аргІанна тохкамбе лаьрхІар, белгалдаьлькар Іилмахочо, хьалхарІа санна, хІанз а Бутт ба.

Къьсетта уйла тІаьхьийтар планеташа юкъерча политикин дешнаш дечча тохкаматта, хьолкарча аргІанна радиационни пІасаби космически сердалоий массе тайпайн интенсивности а йохийташ.

Академика А. А. Благонравова белгалдьккхар 30 совгІа мехка вихалша къьста чІоагІа уйла тІайохІиташ советски хоамашка ладийгІа хилар (актуальни космически проблемех 40 доклад ениай СССР — цхьанна а кхыча мехко ца еинача тайпара дукха).

Конференце эггара хьалха ладийгІар СССР инициативах ВІашгІехьалача космически экспериментех хьахиннираш Іомадеча специалистий дунен халкъашта юкъерча группо бьча хоамаца. Фоп тІера тІоп ракенни доагора отходаша бІехбарах йолча а цІеста малхий хьисапера яхьйлора хІинзаш сингал ахитараьх дала тарлуча зулама хьакъехьара а цхьайолча даннеш айзар.

Малхий сигал дахийтар санна, кхы тайпа хІинзаш онсал яхийта безам болаш йола держава из экспериментех эпха мукъа бола е ца нийта бокъо йолча бе боагІача дунен халкъашта юкъерча института цу хьакъехьа хьалйхазаГе а хоам бе денкарайла еш йола решени ІІаийгар конференце.

Хаттар: МоллагІа а кхы тайпа лоарХамера соглашенеш ТІаийцайий цу совещаненка?

Жоп: Шеко йоацаш белгалдоалуча толамех лаьрхІа мегарг-йолаш а Москверч Вашингтонаца дукхьалара бувзам оттабара хьакъехьа ях соглашени. Из тайпа бувзам хІинзаш барг ца хилар дувзаденнад, А. А. Благонравова-ьынчох, нагахьа санна ё сахьа-та боарамерча тоъал лоацача хана чухь, ваЙш геттара гаьна нана-на метеорологически центрий информаци дІа-юха яла иа хуьйй, цун маІан доаш хиларца, из къьлуш хиларна.

Дукхьалларча бувзамо торо хуьлийтарча лоацаш юкъ юкъ тІаьогІа хьакъехьа. Цо йоккха хьалха хургьа ВІашгІехьалькнача тІара фо малагІча хьала тІа да хьакъехкаш дола хоамаш дерригача дуьнен тІа цу сахьате дІа-юха яца.

Цу бувзамца бІарччина леннен бибеанен дІа-хьа терша лььтан тІара погода зерах йолча сводкаш, фототелеграфни способаца спутникаш тІа Іочуйду метеорологически карташ фотосуртинш.

Лььтанна тІагІоллара доахаш дола земаш спутникаш тІара Іочучхуча хоамашца нийсае лерхІ. Къьсетта йоаргІата да, дукхаха болча яха хетачуьл, — лььлер юхьора а академика.

(ТАСС).

# ЧІОАГІЛУШ ЛАТТАЧА ДОТТАГІЛЕН СИМВОЛ

ДЖАКАРТА, 24 июнь. (ТАСС). «Турпалашта ергІа монумент» хьаьлар дешаеш яр тахан Индонезе хьовшахлаьІа яха йола СССР Министерий Совета Председателя хьакхара заместитель керте латта СССР Лаккехьарча Совета делегаци. Индонезе столица хозъьш бола из башхо-дика архитектура ни гІиро Советски Союзе халкъан правительствен дотташ ГІаьл долча Индонезе халкъан правительственен дешна совгІат да.

ІІІаоттаьв монумент латтача «Менгенг прочитать» яхача майдан тІа ккоьч сиЙ долча хьаьлар. Хьаьлар мишиЙ корпашца йоагІача тІемаш. Хьаьлар йоагІача мегиша тІара Іобсел президент Сукарнон А. И. Микоянна. Майдан тІа ВІашгІехкийттача столице бахьна эпаьш болча ниха цхьатарра тІоаран тох уж тучабьыча.

Президента хьалхаьча къамьел ду А. И. Микояна.

Тахан хьалеи турпалашта оГІа монумент, йоаь ло, хІьъта из соабати йоаргІа а майан долаш а и. Вронзаки кхерехи ньа монумето хьалъхъ индонезийски къамо ший кортамужьалеи лоІами бахьан долаш долаттабаь турпалера къоьсам, эгІалгІон Іазалеи ишвеш, империализмаи колонизмаи зама а яь цо ньа хьакъа сайлахь-йокъа котало.

Символ тойташ я монумент. Цу ЭІамигача сагахк ахалсаргахи латт дерриге халкъ. Цхьабакъза, символ тойташ да, белгалдоалуьх А. И. Микоина, уж Ленинграде — Сайлахь-йокъехка Октябрьски социалистически революце городе, саго сега эксплуатаци яра дукъаьла, къамаьте Іазап тІалоаттадара дукъаьла хьакъаьа доаттабеча кортамужьалеи къоьсама байраех Ленина дуненна тІа айнъча городе хьабаь ужлар а.

Советски Социалистически Республикай Союз массана а индонезийски халкъагаьла я колонизаторий гІиро массе формина дукъьла цо доаттабеча къоьсаме, йоах по.

Цуа тІехьагІа къамьел ду президента Сукарнос.

Цхьа бакъен доацаш дац, йоах цо, монумент Советски Союзе хьаьяр. Из хинна Индонезе халкъо доаттабеча къоьсама Советал дахьаь. «Советски Союзо хьадаьна новкъостал ду Индонезе халкъа къоьсама. Новкъостал ду вайна ший ишх ма кхочуьа. Советски халкъа дог массана долиталу индонезийски халкъа дерригача муьхьамаь,» — белгалдолийх президента.

Аз хьалхагІа дуккхаза а яьхьа, ьлар Сукарнос, индонезийски революцин — на дерриге адамле чуьлоацача, керда дуне хьакъоьл дерригача сийлахь-йокъехка дерригача дуьнен революце цхьа ларъка мира дац. Цудухьа Индонезе дина чІоагІлу ду массане а хьакъа революционна дакъа лоацаш долча дерригача къамаьара доттагІан.

Торжественни церемони чакхдоал. Индонезе Республика Гимнек.

Сийрда хьежача маьлхе эІанаршка лен индонезийски патриотий — шоай дахьен кортамужьалеи доІами бахьан долаш къоьсам доттагІъярий — къоьхкъоьсам доттагІъярий — чІоагІлуш латтача Индонезен Советски Союзен халкъий доттагІалеи символ.

# КООПЕРАТОРИЙ ДЕКХАР

ТІа-тІа дуккхагІа даржаш латт кхаьнкара балхаш.

Вай республика юрта бохкамерча кьльегамаьхо дукъьлабараш хІинз кхиикарча стеваьнна бя.

Соколова бохлюй доходаш лаххьлароо, кхьхьера мюй хьал-торо товаьяро докхийй дехкарашт уьттагу юртарча торговлена хьедгашка. Уж дехкарашт кхоачашде дезар потребительски кооперации я.

Юрта бахача наха товарашт лоаттадеш ваххача бола гІуьнаш ешш болча кооператорий йоккхий горойаш я царна ишарш ІалашдІе.

Цхьабакъза, дерттІа дедаеш ши юртара торговли, кхьхьегамхошта эшаш дола товарашт хилийтар но.

Гудермесера 30 километр гаьна я тха бригада. Изаал ниИ бе беза оза тІаьле, пазат, минеральни хий яйнача,

«Гудермесский» совхоз Шаьла наьна чубоагІаш я, хІьъта Шаьла райнера ерригаш а кхоь мара автодапка а я, царех цаІ ела латт. вож шиЙ юхье ялача совхозашта гІулакх де а кхоаш.

Шийга ну хьакъехьа хоам бахьун тІехьагІа райпо председателеча нов. Янгарбиева жоп делар, из шоай вона ма, шун гІулакх де бригада Курчалоевски сельпо и яьина. Хьаьта сельпо председателча нов. Тамкаева хІинзалца хьа ихьакхха а автолавка яйташ тхона, е из ше а бІаргабайнаш.

Сага хьаннаа дарддоаца лодаамбоаца хІамаш ешаш моттиг кийсду. Маьчаш пазаташ эца сай дикагІа вода комбайнер Рашидов Ризван тІоаца спутникаша деш долча тоххамаш.

Іилмахочо белгалдхаьккхар, бувзамах пайда эцарга дІадолар цьаьтаррарча доакъоьпца шоашта дІатІалаца аьина СССР-ен США-ен декхар тІаййна хилар, «1964 шу чакхдалаелехь Іилмах хоамаш дІа-хьа тела долалургга дийнар оохар.

А. А. Благонравова дІахо хоам бар, космически биологеи медицинаи ихьана болх дІаболарбар советски американски Іилмахой барт ВІашгІехьбьына хилар.

«Космонавтий унакхено, кхераязле, вахар ше а Іелаллоарна айхха дувзаденна да Іилмах уж къона шин дакъа».

Космически биологеи медицинаи ихьана къьлегаргдолиш да. Авторан баь шу балха юкъеоь боккхагІа бола американски советски специалистий. 1966 — 1967 шу чакхдалаелехь ерсийн античиклойн меттала кепа и тоха арабаькъна хила безаш бе Іилмзанрча космически биологеи медицинаи эггара бІаргаьга долча хаттараша дала жоп тІехуьрдолаш бола болзо.

США виканашца переговоран йолча хина ваІаш ниЙс я деш ихьан лор тІа дахкар Лььтанна дан магнитни тохкамаш. «Электрон-2» а, «Космос-26» а ихача спутникий новкъостаца къа магнитни съемкаех хьакъаьча советски хоамаш американскийгерел дикагІа хилар», — аьина белгалдаьккар академика.

Хаттар: Космически тохкамашца дакъа лоаца мехкаш халкъашца ишш кхы дукхагІа хурда аьина Іилма дай?

Жоп: Женевски сессе къьсташ уйла тІаьхьийтар кІезига дегІалькача мехкаштех ресурсаш хІинз уьк сахьата лоацаш бола ваш болча мехкаштех космически проблемаш оттаг новкъостача дара.

Льтуа бола опыт лоарХаш дийцар академика А. А. Благонравова Инде геофизически ракетой полигон Іилмах: Лььтанна гонахьара яре тахкар духьа ООН-а дурамийча духха ха йоацаш бацаш Іилма из полигон шиЙ болча толамца дІахьош я.

«Космоса тохкамбара темп хІинз сихха айлуш латт. Адамлена дагалаттар — Мильна система планетешка кхиар, гухоо, кхоачаш хила гергга-ца да, духьа-ца болча ниха хетачуьл», — аьина юхьора а академика.

(ТАСС).

Редактор М. КАЛЬЯНОВ.

## ХРОНИКА

Нохч-ГІалгІай АССР Лаьхкьарча Совета Президиумо Нохч-ГІалгІай АССР Лаьхкьарча Совета Президиумна Сийлен грамотанаш енай:

ШЕНЕЦ Степан Климентьевича — Нохч-ГІалгІай Пачхьалхехен педагогически институте дешнен, филологически Іилмай кандидата — Іилман-педагогически балха дакъа-ъе дохкий хІамаш карагІдарапаш ваьчь дийнаьха денз хьожтъяьче итт шу дизарша дуьзаденна.

СОЛЕЙНИКОВ Никита Ивановича — Нохч-ГІалгІай АССР социальни обеспечене Министра — партийни советски организацешка дуккхача шерашка хьинаре болх барахи ваьча дийнаьха денз хьожтъяьче итт шу дизарша дуьзаденна.

ФИЛОНОВА Лидия Ивановна — «Грозненгаз» объединенне къахьегамен аларен отделен начальникна—дуккхача шерашка мехкадаьта промышленносте болх барахи ъьча дийнаьха денз шоьлтъяьче итт шу дизарша дуьзаденна.

ШИЛОФАЛОВ Лидин Семеновичне — «Грозненгаз» объединенне къахьегамен аларен отделен начальникна—дуккхача шерашка мехкадаьта промышленносте болх барахи ъьча дийнаьха денз шоьлтъяьче итт шу дизарша дуьзаденна.

СЕРЕБРЯКОВ Степан Ивановича — коммунально-бытовой предприятей болхой профсоюзе обкома председателча — партийни профсоюзни организешка хьинаре болх барахи ъьча дийнаьха денз шоьлтъяьче итт шу дизарша дуьзаденна.

* * *

Нохч-ГІалгІай АССР Лаьхкьарча Совета Президиумо Нохч-ГІалгІай Іилма Заслуженни деятель яха сийлахь цІи сиЙ Максимова Ирина Семеновнайна — Социалистически Цеца Байрахка орден лелаш Грозненски мехкадаьта нефтенна института доцента, мехкадаьта технологически факультета декана, технически Іилмай кандидета — Іилма дегІадолаеш мехкадаьта промышленносте лаьхкьарча республикан йолча специалисташ кийчбеин доккхий хІамаш карагІдуьлларх.

## ХОАМ

**КОНКУРС йоацаш** вайнах лаьхкьера дешара заведенешка **ДІАНЙВЕЧА** Нохч-ГІалгІай АССР комисе **ХОАМ БУ**: конкурс йоацаш бахача мотоциклкарга горьковскийнаьна мотоциклнаьна - рекомендацеш йоаш дІаьа 35 шераш кхачалаь ха болаш бола, йистъяьна ишкера е спецеклаш ваьчь образовани болаш, ший шераш «Іезнигаіа йоацаш бахка стаж йолаш бола, хІьъта шиЙта Советски Экспорта демобилизацин аьа республика промышленна предприятеш, гІишлоонаш, совхозаш, колхозаш дешн хьожабаь бола а ма.

Документаш ІІаччун 1984 шу йоа 5-ча ноаь ткхачалаь Нохч-ГІалгІай АССР просвещене Министерстве.

Город Грозне, Старопромысловски района Катаяма поселке Пугачева уьнчаІгІа, № 154 йолча цІенош. Бер-квартире ваххий Горбушкин Владимир Алексеевича суце денна город Грозне, Старопромысловски района Катаяма поселке Пугачева уьнчаІгІа, № 154 йолча цІенош. 6-ча квартире, яхаь йолча ший сецат Горбушкина Мерия Федоровна ши ънтарах доле дош,

Дош дуьнарІга Старопромысловски района халкъа суда.

**РЕДАКЦЕ АДРЕС:** г. Грозный, Шоьа фронтоовой уьнаш, 15. Телефонаш: зам. редактора — 2-07-01; ответственни секретаре — 2-15-43; отделеш партийни ницен, промышленносте, сельскохозяйственно а экономе — 2-28-72.

**АДРЕС РЕДАКЦИЙ:** г. Грозный, ул. Красных фронтовиков, 15. Телефоны: зам. редактора — 2-07-01; ответственный секретаре — 2-15-43; отделов партийной жизни, промышленности, сельскохозяйственного и экономики — 2-28-72.

«Грозненский рабочий» редакцелстве типографи. Революцин проспект.

Типографски ор-ьа «Грозненский рабочий». Проспект Революции.

СФ05182. Заказ № 3500.

# МИССИСИПЕ ДАЬ ЗУЛАМ

НЬЮ-ЙОРК, 26 июнь. (ТАСС). КІиранДийнаьх серрахьа, 21-ча июне, Миссисипе яхача штате ваьнна-ваха моттиг йоацаш нийса ДІаьнаьнна американски кхоъ эІамига саг — цхьа негри цІи кІаййнаьр. Пеххьара уж бІаьста байнаЬ автомобиле тІа а баггІаш Филадельфие яхача городера арабоалаш. Йоагьалча цар автомобилаех юкойнеш оатхалаш хьакоркелый тІакг ьынна бІеьалех хьалайнзза йолча уншалаште Аистера, нагтсеча мара яьх лелаш боацача пьыхьа ракьа лоацаш. Цу тайпара кхоъаьаш Миссисипе теттара духех аз.

Кхо эІамига саг вояро берриге мохк сарцагІбаьккхаб. ДуккагІа болча наха ухлеве хетачох, лоччьабаь бахьа а бихьа, расистаи бомбаь уж. Негташта граждански боьсоналн кІара тІехьа хинна кхоъаи пластмассе цІийнаь уж ккоккхе в.

Тохкамаш дара йолча федеральни бюрона (ФВР) байна карий нах хьалахара «цхьаккха хІама ихо мз де» аьина указани а

## Помещикаша ду низаш

ГАВАНА. Колими яхача Мексиканскн штате латифундисташа вІашгІехьяхча горгах толенеча бандаше унварлькьякай оррига округ, низаш ду, судаш ю ахархошта, бовбу уж.

Ништа дуьш. Прапса Латина агентста корреспонденто Мехикора беча хоамах, республика президентара а аграрни гІулакхашта йолчеи колонизацин департаментага а Сан-Мигель-де-лосс-Корралес яхача моттигерча ахархоЙ кулгалхоша дахьйтара письмо тІа. Письмо тІа белгалдоаьяь, помещикашеи герз карарча бинхьаьеи леладу гІулакхош моттигерча Іьаьллашца могийтаеи хилар.

Ахархошта лукъьла репрессеш ю лаьтта бахьан долаш цар чІоагІа къоьсам доттагІарца дуьзаденна.

Родхосет яхача города муниципкомитет чуйоаьча цІеношта хьалхахкара пристаьь Норвеге парадни-форда наІарш доарХаш и. ГІулакх теттара дездеш хилча. официальни визиташца боагІача бокъашка хьаший кемаш чудоагІа ухаза.

АПН сурт.